

### Cómo obtener servicios

Si usted está inscrito en el BadgerCare Family Planning Waiver Plan el proveedor calificado le dará una tarjeta de identificación temporal de papel. Esta tarjeta le indica que está temporalmente inscrito en el Family Planning Waiver Plan. Usted debe mostrar su tarjeta a su proveedor de planificación familiar cada vez que reciba servicios.

Poco tiempo después de obtener su tarjeta de identificación temporal, usted recibirá una tarjeta plástica “ForwardHealth” para usar para obtener los servicios de BadgerCare Plus. Use la tarjeta ForwardHealth una vez que la reciba en vez de la tarjeta de identificación de papel temporal.

Si usted no está inscrito en BadgerCare Plus Family Planning Waiver Plan por medio de su agencia local, la tarjeta ForwardHealth será cancelada una vez que su elegibilidad presunta termine. Usted debe guardar su tarjeta “ForwardHealth” porque si usted solicita para cualquiera de los programas de BadgerCare Plus Plan en otra oportunidad y su solicitud es aprobada, usted usará la misma tarjeta ForwardHealth para obtener servicios.

### Nota Especial para Adolescentes

Si usted es menor de edad y no le importa si sus padres saben que aplicó, puede aplicar para una cobertura completa de BadgerCare Plus si usted puede proporcionar información sobre los ingresos de sus padres.

### Wisconsin Well Woman Medicaid

Wisconsin Well Woman Medicaid

Es posible que pueda inscribirse en Wisconsin Well Woman Medicaid si usted está inscrito en BadgerCare Plus Family Planning Waiver Plan y:

- Usted es examinada, y diagnosticada con cancer del cuello del utero o con una condicion precancerosa del cuello del utero, o
- Recibe es examen clinico del seno a traves del BadgerCare Plus Family Planning Waiver Plan y, a traves de un seguimiento de las pruebas medicas fuera de BadgerCare Plus Family Planning Waiver Plan, usted es diagnosticada con cancr del seno, y se descubre que necesita un tratamiento para el cancer del seno o cervical o una condicion precancerosa del cuello uterino.

El Wisconsin Well Woman Medicaid cubre los mismos servicios que el BadgerCare Plus regular cubre. Para obtener más información sobre lo que está cubierto, vea el manual ForwardHealth Enrollment and Benefits (P-00079) o llame a Servicios para Miembros al 1-800-362-3002

### Para más información contacte:

La información proporcionada en este folleto es general. Para obtener más información;

- Vaya a [dhs.wisconsin.gov/em/customerhelp](http://dhs.wisconsin.gov/em/customerhelp)
- Llame al 1-800-362-3002
- Comuníquese con su agencia local

El Departamento de Servicios de Salud (DHS) es un proveedor y empleador que ofrece igualdad de oportunidad. Si usted tiene una discapacidad y necesita acceder a esta información en un formato alternativo, o traducido a otro idioma, llame al (608) 266-3356 (voz) o al 1-888-701-1251 (TTY). Todos los servicios de traducción son gratis. Para preguntas sobre derechos civiles llame al (608) 266-9372 (voz) o 1-888-701-1251 (TTY).

Según pautas federales, el programa Family Planning Waiver está previsto a que finalice el 21 de diciembre del 2010, a menos que sea extendido.

# BADGERCARE+

## FAMILY PLANNING WAIVER PLAN



**Este plan provee ciertos servicios de planificación familiar a mujeres entre los 14 a 44 años de edad.**

**El objetivo de este plan es evitar los embarazos no deseados y las enfermedades de transmisión sexual (EST).**

## Servicios Cubiertos

Los siguientes servicios podrían ser cubiertos si se proporcionan en una visita inicial o anual de la oficina:

- Servicios y suministros anticonceptivos
- Suministros para la planificación familiar natural
- Consultas farmacéuticas sobre planificación familiar
- Exámenes de Papanicolaou
- Ligaduras de trompas de Falopio
- Pruebas y tratamientos para Enfermedades Transmitidas Sexualmente (STD por sus siglas en inglés) incluyendo la clamidia, la gonorrea, el herpes y la sífilis así como algunos otros exámenes de laboratorio
- Servicios de cuidado primario preventivo de rutina sólo si los mismos están relacionados con la planificación familiar

Si usted se puede inscribir en el Family Planning Waiver Plan, usted quizás pueda obtener el BadgerCare Plus regular el cual paga más por los servicios.

**Nota:** Sólo ciertos servicios están cubiertos bajo este plan. Por ejemplo, las mamografías y las histerectomías no están cubiertas. Usted debe informar a su proveedor de cuidado de salud que tiene esta cobertura antes de recibir servicios. Su proveedor le debe indicar si un servicio no está cubierto. Si su proveedor le dice que un servicio no está cubierto y usted aún siguen optando por recibir el servicio, usted tendrá que pagar por el mismo. También puede llamar al 1-800-362-3002 para preguntar si un servicio está cubierto.

La ley federal permite a los miembros elegir a su proveedor, incluso a médicos y clínicas de planificación familiar, para los servicios y suministros de planificación familiar. Por lo tanto, también puede ir a cualquier clínica de planificación familiar que acepte su tarjeta de identificación ForwardHealth, incluso si la clínica no es una parte de su HMO.

Si usted necesita servicios de cuidado de salud que su proveedor de planificación familiar no le puede proporcionar, él /ella le referirá a un proveedor que pueda. También puede ser referido a su centro local de salud de la comunidad si usted necesita

cualquier cuidado de seguimiento. Si usted tiene preguntas sobre cómo obtener una referencia, pregunte a su proveedor de planificación familiar.

### Para inscribirse, usted debe:

- Ser ciudadano de los Estados Unidos o tener prueba de su estatus inmigratorio.
- Tener de 15 a 44 años de edad.
- No estar recibiendo *Forward-Health* para ancianos, ciegos o discapacitados o planes de BadgerCare Plus *Standard* o *Benchmark*.
- Tener un ingreso familiar bruto de no más del 200% del nivel federal de pobreza (FPL por sus siglas en inglés) (Para menores de edad, el ingreso de los padres no cuenta).



Tamaño de la Familia	200% del FPL
1	\$1,805.00
2	\$2,428.33
3	\$3,051.67

No se hace prueba de patrimonios para el programa.

### Inscripción Temporal en el Family Planning Waiver Program

Significa que si usted es una mujer entre los 15 a 44 años de edad, puede obtener los servicios de planificación familiar enseguida, incluso si usted ya ha solicitado BadgerCare Plus Family Planning Waiver Plan con la agencia local.

Un “proveedor calificado” está aprobado por BadgerCare Plus y él/ella puede decidir si usted puede obtener los servicios de planificación familiar temporales. Su propio médico puede ser un proveedor calificado; de lo contrario, es fácil encontrar uno.

Servicios para Miembros al 1-800-362-3002 le puede dar una lista de los proveedores calificados del BadgerCare Family Planning Waiver Plan en su área.

**Nota:** Si usted no es ciudadano de Estados Unidos, debe solicitar BadgerCare Family Planning Waiver Plan con su agencia local y proveer una prueba de su estatus de inmigración a la agencia local.

## Período de Inscripción Temporal

La inscripción temporal para este plan comienza en el día en que usted llena la solicitud de inscripción temporal para BadgerCare Plus Family Planning Waiver Plan y un "proveedor calificado" encuentra que usted puede inscribirse. El proveedor calificado le ayudará a llenar la solicitud.

Usted se quedará inscrito hasta el final del segundo siguiente al mes en que usted se encuentra temporalmente inscrito.

**Por ejemplo,** Jane va a la clínica y su proveedor la inscribe BadgerCare Family Planning Waiver Plan temporal el 10 de marzo. Si Jane no presenta una solicitud de BadgerCare Plus con su agencia local, su inscripción temporal terminará el 31 de mayo.

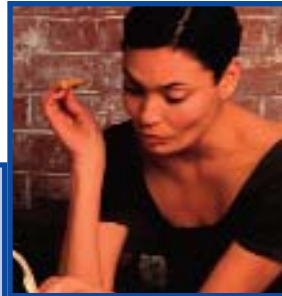

## Cómo Solicitar

Para continuar recibiendo cobertura a través de la Family Planning Waiver Plan, usted debe solicitar la BadgerCare Plus Family Planning Plan con su agencia local. Usted puede solicitar por teléfono, correo, en persona o en línea en [access.wi.gov](http://access.wi.gov). Para encontrar la agencia local en su área, llame al 1-800-362-3002 o vaya a [dhs.wi.gov/em/customerhelp](http://dhs.wi.gov/em/customerhelp).

## Confidencialidad

Si usted solicita el BadgerCare Plus Family Waiver Plan, usted tendrá las siguientes protecciones:

- Se puede enviar información por escrito a otra dirección que no sea la dirección de su casa.
- Si es menor de 18 años de edad no será referido(a) a la agencia de sustento de menores.
- El ingreso de los padres no se usará para ver si usted se puede inscribir en el BadgerCare Plus Family Planning Waiver Plan, si usted tiene menos de 18 años de edad.
- La agencia local no contactará a padres ni a otras personas encargadas del cuidado.